



Bürgergemeinde
Arlesheim

EINLADUNG

zur Bürgergemeinde-Versammlung

Mittwoch, 14. Juni 2017, 20.00 Uhr

Domstrasse 1 / Bürgerkeller

(Eingang Seite Hauptstrasse, gegenüber Gasthof Adler)

Traktanden:

1. Protokoll der Bürgergemeinde-Versammlung vom 1. Dezember 2016
2. Beratung und Genehmigung der Erfolgsrechnung der Bürgergemeinde Arlesheim für das Jahr 2016
3. Einbürgerungen
8 Gesuche von ausländischen Staatsangehörigen
4. Diverses

Liebe Mitbürgerinnen und Mitbürger

Am 14. Juni wird Ihnen die Erfolgsrechnung 2016 zur Beratung und Genehmigung vorgelegt. Gleichzeitig können Sie Ihre Beschlüsse zu diversen Einbürgerungsanträgen fassen.

Damit Sie zu den vorliegenden Traktanden Stellung nehmen können, laden wir Sie ein, an dieser Versammlung teilzunehmen.

Der Bürgerrat heisst Sie herzlich willkommen.

Bürgerrat Arlesheim

Der Präsident:
Stephan Kink

Der Schreiber:
Hans-F. Vögeli

Erfolgsrechnung der Bürgergemeinde Arlesheim vom 1.1.2016 - 31.12.2016

| Erfolgsrechnung | Rechnung 2016 | | Budget 2016 | | Rechnung 2015 | |
|-----------------------------------|------------------|------------------|------------------|------------------|------------------|-------------------|
| | Aufwand | Ertrag | Aufwand | Ertrag | Aufwand | Ertrag |
| | CHF | CHF | CHF | CHF | CHF | CHF |
| 0 Allgemeine Verwaltung | | | | | | |
| 02 Allgemeine Verwaltung | | | | | | |
| 029 Bürgerrechnung | | | | | | |
| 300 Behörden u. Kommissionen | 10'060.00 | | 11'000.00 | | 11'725.00 | |
| 301 Löhne Verwaltungspersonal | 8'920.00 | | 10'000.00 | | 8'495.00 | |
| 310 Büromat. u. Drucksachen | 10'564.89 | | 6'000.00 | | 8'821.60 | |
| 313 Verbrauchsmaterial | 0.00 | | 400.00 | | 0.00 | |
| 316 Aufwand 1. August | 12'882.25 | | 12'000.00 | | 10'305.75 | |
| 317 Spesenentschädigung | 0.00 | | 400.00 | | 0.00 | |
| 318 Dienstleistungen, Honorare | 10'869.80 | | 9'000.00 | | 5'138.00 | |
| 319 Übriger Sachaufwand | 8'464.25 | | 3'500.00 | | 2'818.30 | |
| 320 Bürgerwein, Simmendinger | 2'916.00 | | 4'000.00 | | 1'828.00 | |
| 427 Liegenschaftserträge/Verw | | 500.00 | | 500.00 | | 500.00 |
| 431 Einbürgerungen | | 35'750.00 | | 15'000.00 | | 18'400.00 |
| 435 Verkauf Bürgerwein | | 1'436.00 | | 3'000.00 | | 2'430.00 |
| 436 Rückerstattungen | | 0.00 | | 0.00 | | 0.00 |
| 439 Übrige Entgelte | | 9'780.40 | | 10'000.00 | | 13'561.90 |
| 462 Gemeindebeitrag 1. Aug. | | 12'000.00 | | 12'000.00 | | 12'000.00 |
| 481 Auflösung Fonds | | 0.00 | | 0.00 | | 21'383.02 |
| 0 Total | 64'677.19 | 59'466.40 | 56'300.00 | 40'500.00 | 49'131.65 | 68'274.92 |
| 8 Volkswirtschaft | | | | | | |
| 81 Forstwirtschaft | | | | | | |
| 810 Forstbetrieb | | | | | | |
| 300 Behörden und Kommissionen | 1'390.00 | | 1'800.00 | | 1'450.00 | |
| 301 Löhne Verw.-/Betriebspersonal | 1'490.00 | | 1'400.00 | | 1'450.00 | |
| 314 Unterhalt Pulverhüsli | 4'443.35 | | 2'000.00 | | 1'937.35 | |
| 319 Übriger Sachaufwand | 12'930.10 | | 10'000.00 | | 55'160.00 | |
| 353 Mehraufwand FBG | 19'726.75 | | 0.00 | | 0.00 | |
| 434 Benützungsg Gebühr Pulverh. | | 5'518.00 | | 1'500.00 | | 3'492.70 |
| 436 Rückerstattungen | | 24'733.75 | | 0.00 | | 0.00 |
| 439 Übrige Entgelte | | 1'930.00 | | 1'780.00 | | 8'678.00 |
| 453 Mehrertrag FBG | | 0.00 | | 8'500.00 | | 32'045.30 |
| 481 Auflösung Fonds | | 0.00 | | 10'000.00 | | 216'422.88 |
| 8 Total | 39'980.20 | 32'181.75 | 15'200.00 | 21'780.00 | 59'997.35 | 260'638.88 |

| Erfolgsrechnung | Rechnung 2016 | | Budget 2016 | | Rechnung 2015 | |
|---|-------------------|-------------------|-------------------|-------------------|-------------------|-------------------|
| | Aufwand CHF | Ertrag CHF | Aufwand CHF | Ertrag CHF | Aufwand CHF | Ertrag CHF |
| 9 Finanzen und Steuern | | | | | | |
| 94 Vermögens- und Schulden- verwaltung | | | | | | |
| 940 Kapital- und Zinsdienst | | | | | | |
| 422 Kapitalerträge des Finanzvermögens | | 363.88 | | 500.00 | | 668.89 |
| 427 Baurechtszins Wolfhag | | 35'620.00 | | 35'500.00 | | 35'620.00 |
| Liegenschaften | | | | | | |
| 942 Finanzvermögen | | | | | | |
| 314 Baulicher Unterhalt Schürli | 7'178.05 | | 3'000.00 | | 237.60 | |
| 315 Unterhalt Bürgerhaus | 18'074.85 | | 8'000.00 | | 119'937.95 | |
| 316 BR-Zins Bürgerhaus | 28'116.00 | | 28'500.00 | | 28'116.00 | |
| 319 Sachaufwand Bürgerhaus | 16'697.34 | | 4'000.00 | | 5'053.80 | |
| 330 Abschreibung Finanzvermögen | 0.00 | | 0.00 | | 0.00 | |
| 331 Abschreibung Verwaltungsv. | 36'946.75 | | 41'000.00 | | 41'000.00 | |
| 381 Einlage Fonds Renggersmatt | 0.00 | | 0.00 | | 109'733.58 | |
| 423 Pachtzins Schürli | | 13'200.00 | | 13'200.00 | | 13'200.00 |
| 424 Miete und NK Bürgerhaus | | 37'620.00 | | 30'500.00 | | 35'628.90 |
| 434 Div. Erträge Bürgerhaus | | 4'038.00 | | 2'000.00 | | 4'035.85 |
| 9 Total | 107'012.99 | 90'841.88 | 84'500.00 | 81'700.00 | 304'078.93 | 89'153.64 |
| Total Aufwand und Ertrag | 211'670.38 | 182'490.03 | 156'000.00 | 143'980.00 | 413'207.93 | 418'067.44 |
| Mehraufwand Mehrertrag | | 29'180.35 | | 12'020.00 | 4'859.51 | |
| | 211'670.38 | 211'670.38 | 156'000.00 | 156'000.00 | 418'067.44 | 418'067.44 |

| Zusammenzug nach Arten | Rechnung 2016 | | Budget 2016 | | Rechnung 2015 | |
|---------------------------------|--------------------------|--------------------------|--------------------------|--------------------------|--------------------------|--------------------------|
| | Aufwand CHF | Ertrag CHF | Aufwand CHF | Ertrag CHF | Aufwand CHF | Ertrag CHF |
| 30 Personalaufwand | 21'860.00 | | 24'200.00 | | 23'120.00 | |
| 31 Sachaufwand | 130'220.88 | | 86'800.00 | | 237'526.35 | |
| 32 Bürgerwein Simmendinger | 2'916.00 | | 4'000.00 | | 1'828.00 | |
| 33 Abschreibungen | 36'946.75 | | 41'000.00 | | 41'000.00 | |
| 35 Forstbetriebsgemeinschaft | 19'726.75 | | 0.00 | | 0.00 | |
| 38 Einlage Fonds Renggersmatt | 0.00 | | | | 109'733.58 | |
| 42 Vermögenserträge | | 87'303.88 | | 82'200.00 | | 85'617.79 |
| 43 Entgelte | | 58'452.40 | | 31'280.00 | | 50'598.45 |
| 43 Rückerstattungen | | 24'733.75 | | 0.00 | | 0.00 |
| 45 Ertragsüberschuss FBG | | 0.00 | | 8'500.00 | | 32'045.30 |
| 46 Gemeindebeitrag 1. Aug. | | 12'000.00 | | 12'000.00 | | 12'000.00 |
| 48 Aufl. Fonds | | 0.00 | | 10'000.00 | | 237'805.90 |
| Total Aufwand und Ertrag | <u>211'670.38</u> | <u>182'490.03</u> | <u>156'000.00</u> | <u>143'980.00</u> | <u>413'207.93</u> | <u>418'067.44</u> |
| Aufwandüberschuss | | 29'180.35 | | 12'020.00 | | |
| Ertragsüberschuss | | | | | 4'859.51 | |
| Total | <u>211'670.38</u> | <u>211'670.38</u> | <u>156'000.00</u> | <u>156'000.00</u> | <u>418'067.44</u> | <u>418'067.44</u> |

Ergebnisübersicht

Funktionen

| | | | | | | |
|---|--------------------------|--------------------------|--------------------------|--------------------------|--------------------------|--------------------------|
| 02 Allgemeine Verwaltung | 64'677.19 | 59'466.40 | 56'300.00 | 40'500.00 | 49'131.65 | 68'274.95 |
| 81 Forstwirtschaft | 39'980.20 | 32'181.75 | 15'200.00 | 21'780.00 | 59'997.35 | 260'638.88 |
| 94 Vermögens- und Schulden- verwaltung | 107'012.99 | 90'841.88 | 84'500.00 | 81'700.00 | 304'078.93 | 89'153.64 |
| Total Aufwand und Ertrag | <u>211'670.38</u> | <u>182'490.03</u> | <u>156'000.00</u> | <u>143'980.00</u> | <u>413'207.93</u> | <u>418'067.47</u> |
| Saldierte Funktionstotale | | | | | | |
| 02 Allgemeine Verwaltung | | 5'210.79 | | 15'800.00 | 19'143.30 | |
| 81 Forstwirtschaft | | 7'798.45 | 6'580.00 | | 200'641.53 | |
| 94 Vermögens- und Schulden- verwaltung | | 16'171.11 | | 2'800.00 | | 214'925.29 |
| Total | <u>211'670.38</u> | <u>211'670.38</u> | <u>162'580.00</u> | <u>162'580.00</u> | <u>632'992.76</u> | <u>632'992.76</u> |

Bilanz der Bürgergemeinde Arlesheim vom 1.1.2016 - 31.12.2016**Aktiven**

| Konto-Nr. | Konto | 31.12.2016 | 31.12.2015 |
|------------------|---------------------------------|-------------------|-------------------|
| | | CHF | CHF |
| 100 | Flüssige Mittel | | |
| 1000 | Kassa | 525.05 | 2'086.55 |
| 1001 | Postcheck | 5'439.06 | 24'885.80 |
| 1002 | Kt. Korrent, BLKB | 26'148.50 | 41'145.95 |
| 1002.3 | Spk. Raiffeisenbank | 144'292.45 | 144'161.10 |
| 1002.5 | Spk. BLKB | 153'040.66 | 152'964.18 |
| 1002.8 | Kt. Korrent, Raiffeisenbank | 50'306.75 | 42'396.40 |
| Total | Flüssige Mittel | 379'752.47 | 407'639.98 |
| 101 | Guthaben | | |
| 1015 | Debitoren | 2'982.20 | 4'486.50 |
| 1015.0 | Debitoren Forstbetrieb | 60'000.00 | 0.00 |
| 1015.1 | Verrechnungssteuer | 55.68 | 194.72 |
| Total | Guthaben | 63'037.88 | 4'681.22 |
| 102 | Anlagen | | |
| 1020 | Festverz. Wertpapiere | | |
| 1021 | Aktien u. Anteilscheine | 202.00 | 202.00 |
| 1023 | Land Wolfhag | 33'000.00 | 33'000.00 |
| Total | Anlagen | 33'202.00 | 33'202.00 |
| 104 | Transitorische Aktiven | | |
| 1040 | Transitorische Aktiven | 26'183.45 | 32'131.70 |
| Total | Transitorische Aktiven | 26'183.45 | 32'131.70 |
| 114 | Sachgüter | | |
| 1143 | Bauernhof Renggersmatt | 47'700.00 | 52'938.30 |
| 1143.1 | Bürgerhaus | 285'500.00 | 317'208.45 |
| 1145 | Waldungen | 1.00 | 1.00 |
| Total | Sachgüter | 333'201.00 | 370'147.75 |
| 115 | Darlehen und Beteiligung | | |
| 1154 | Beteiligungen | 2.00 | 2.00 |
| Total | Darlehen und Beteiligung | 2.00 | 2.00 |
| | Verlust | 29'180.35 | |
| Total | Aktiven | 864'559.15 | 847'804.65 |

Bilanz der Bürgergemeinde Arlesheim vom 1.1.2016 - 31.12.2016**Passiven**

| Konto-Nr. | Konto | 31.12.2016 | 31.12.2015 |
|------------------|--------------------------------------|--------------------------|--------------------------|
| | | CHF | CHF |
| 200 | Laufende Verpflichtungen | | |
| 2000 | Kreditoren | <u>4'309.25</u> | <u>7'281.50</u> |
| Total | Laufende Verpflichtungen | <u><u>4'309.25</u></u> | <u><u>7'281.50</u></u> |
| 202 | Mittel-/Langfristige Schulden | | |
| 2021.1 | Darlehen EG Arlesheim | <u>250'000.00</u> | <u>250'000.00</u> |
| Total | Mittel-/Langfristige Schulden | <u><u>250'000.00</u></u> | <u><u>250'000.00</u></u> |
| 205 | Transitorische Passiven | | |
| 2050 | Transitorische Passiven | <u>25'561.75</u> | <u>5'835.00</u> |
| Total | Transitorische Passiven | <u><u>25'561.75</u></u> | <u><u>5'835.00</u></u> |
| 281 | Fonds | | |
| 2812 | Naturschutz Ermitage | 126'168.00 | 126'168.00 |
| 2812.3 | Renggersmatt | <u>125'000.00</u> | <u>125'000.00</u> |
| Total | Fonds | <u><u>251'168.00</u></u> | <u><u>251'168.00</u></u> |
| 290 | Eigenkapital | | |
| 2900 | Eigenkapital | <u>333'520.15</u> | <u>333'520.15</u> |
| Total | Eigenkapital | <u><u>333'520.15</u></u> | <u><u>333'520.15</u></u> |
| | Gewinn | | |
| Total | Passiven | <u><u>864'559.15</u></u> | <u><u>847'804.65</u></u> |

Verzeichnis der Anlagen des Finanzvermögens der Bürgergemeinde

| | | | Nennwert CHF | Buchwert CHF |
|-------------|--|----------------------------------|-----------------|---------------------------------|
| 102 | Anlagen | | | |
| 1021 | 2 Anteilscheine | Arbeiterkolonie | 200.00 | 1.00 |
| 1021 | 3 Anteilscheine | Freie Gem.bank, Dornach | 900.00 | 1.00 |
| 1021 | 1 Anteilschein | Raiffeisenbank | 200.00 | 200.00 |
| 1023 | Bauland im Baurecht Wolfhag, Arlesheim | Parzelle 996 | 3'562 m2 | 178'100.00 |
| | | | | 33'000.00 |
| | | | | <u>33'202.00</u> |
| 1143 | Sachgüter | | | |
| | Forstmagazin Gemeindeberg | | 7'000.00 | 1.00 |
| | Renggersmatt, Bürgerhaus, Domstrasse 1 Waldungen | Parz. 1201 und 1202 Parz. 118 | 70'530 m2 | 47'700.00 285'500.00 1.00 |
| | | | | <u>333'202.00</u> |
| 115 | Darlehen und Beteiligung | | | |
| | Raurica Waldholz AG, 20 Stk. Namenaktien à CHF 500.00 | | 10'000.00 | 2.00 |

Bemerkung und Antrag der Rechnungsführerin:

Die unterzeichnete Kassierin erklärt, dass sie die vorliegende Rechnung am 10. April 2017 dem Bürgerratspräsidenten zuhanden des Bürgerrates übergeben hat.

Nähere Informationen zum Mehraufwand von CHF 29'180.35 können dem Blatt "Bemerkungen und Antrag des Bürgerrates" entnommen werden.

Arlesheim, im April 2017

Die Kassierin: M. Nebel

Rechnung 2016 für die Waldbewirtschaftung der Bürgergemeinde Arlesheim

| Konto-Nr. | Kontobez. | Rechnung 2016 CHF | Budget 2016 CHF | Rechnung 2015 CHF |
|----------------|-------------------------------------|----------------------|--------------------|----------------------|
| AUFWAND | | | | |
| 32 | Dienstleistungen Wald A'heim | | | |
| 3200 | Wegunterhalt | 69'130.15 | 20'000.00 | 10'956.05 |
| 3210 | Uebriger Unterh. W.Pf. | 21'844.75 | 25'000.00 | 22'543.65 |
| 3220 | Holzschlag | 20'317.45 | 20'000.00 | 36'144.10 |
| 3230 | Schnitzelbetrieb | 55'845.70 | 60'000.00 | 56'664.60 |
| 3250 | Wildschadenverhütung | 0.00 | 0.00 | 0.00 |
| 3270 | Nebennutzung | 0.00 | 0.00 | 0.00 |
| 3290 | Dienstleistungen durch FBG | 32'901.00 | 33'000.00 | 32'851.20 |
| 3291 | Uebriger Sachaufwand | 0.00 | 2'000.00 | 0.00 |
| Total | Dienstleistungen Wald A'heim | 200'039.05 | 160'000.00 | 159'159.60 |
| ERTRAG | | | | |
| 4020 | Holzverkäufe | 25'228.10 | 22'000.00 | 35'357.20 |
| 4030 | Gabholz | 4'635.00 | 4'000.00 | 4'815.00 |
| 4031 | Gabholz Erstbezüger | 210.00 | 0.00 | 150.00 |
| 4040 | Holz schnitzel | 76'525.65 | 70'000.00 | 59'130.65 |
| 4050 | Kt. Pflegebeiträge | 15'139.65 | 13'000.00 | 13'137.70 |
| 4060 | Wildschadenverhütung | 0.00 | 0.00 | 0.00 |
| 4070 | Rückerstattungen | 72'486.80 | 68'000.00 | 72'261.05 |
| 4070 | Akontozahlung Sanierung Waldwege | | 0.00 | 0.00 |
| 4080 | Dienstleistungen BG | 3'605.00 | 3'500.00 | 3'745.00 |
| 4090 | Nebennutzung | 0.00 | 0.00 | 0.00 |
| Total | Entgelte Arlesheim | 197'830.20 | 180'500.00 | 188'596.60 |

Erfolgsrechnung 2016 für die Bürgergemeinde Arlesheim für die Waldbewirtschaftung

| | Rechnung 2016 CHF | Budget 2016 CHF | Rechnung 2015 CHF |
|-------------------------------------|----------------------|--------------------|----------------------|
| Gesamtaufwand | 200'039.05 | 160'000.00 | 159'159.60 |
| Gesamtertrag | 197'830.20 | 180'500.00 | 188'596.60 |
| Mehraufwand/Mehrertrag | -2'208.85 | 20'500.00 | 29'437.00 |
| Total Mehraufwand/Mehrertrag | -2'208.85 | 20'500.00 | 29'437.00 |
| Anteil an den Mehraufwand der FBG | -17'517.90 | -12'053.00 | 2'608.30 |
| Total Mehraufwand/Mehrertrag | -19'726.75 | 8'447.00 | 32'045.30 |

Forstbetriebsgemeinschaft

Betriebsrechnung

| | Aufwand CHF | Ertrag CHF |
|--------------------------------------|-------------------|-------------------|
| Personalaufwand | 138'543.20 | |
| Sachaufwand | 33'848.90 | |
| Dienstleistungen durch Dritte | 108'709.65 | |
| Dienstleistungen für Dritte | | 240'799.10 |
| Dienstleistungen für Burg R'stein | | 10'073.30 |
| Total: | 281'101.75 | 250'872.40 |
| Mehraufwand | | 30'229.35 |
| | 281'101.75 | 281'101.75 |

Mehraufwand FBG

| | | |
|-----------------|--------|------------------|
| BG Arlesheim | 57.95% | 17'517.90 |
| BG Münchenstein | 42.05% | 12'711.45 |
| | | 30'229.35 |

Bürgergemeinde Arlesheim

Waldbewirtschaftung

| | Aufwand CHF | Ertrag CHF |
|--------------------------------|-------------------|-------------------|
| Forstliche Dienstleistungen | 200'039.05 | 147'830.20 |
| Beitrag der EG Arlesheim | | 50'000.00 |
| Total: | 200'039.05 | 197'830.20 |
| Mehraufwand | | 2'208.85 |
| | 200'039.05 | 200'039.05 |

| | |
|------------------------------|-------------------|
| Mehraufwand 2016 | -2'208.85 |
| Anteil an Mehraufwand FBG | -17'517.90 |
| Mehraufwand 2016 | -19'726.75 |

Budget 2016

Waldbewirtschaftung f. Bürgergemeinde Arlesheim

| | Aufwand CHF | Ertrag CHF |
|--------------------------------|-------------------|-------------------|
| Forstliche Dienstleistungen | 160'000.00 | 130'500.00 |
| Beitrag der EG Arlesheim | | 50'000.00 |
| Total: | 160'000.00 | 180'500.00 |
| Mehrertrag | 20'500.00 | 180'500.00 |
| | 180'500.00 | 180'500.00 |

| | |
|------------------------------------|-----------------|
| Mehrertrag 2016 | 20'500.00 |
| Anteil an Mehr- aufwand der FBG | -12'053.00 |
| Mehrertrag 2016 | 8'447.00 |

Bemerkung und Antrag der Rechnungsprüfungskommission

Aufgrund des uns übertragenen Mandates haben wir die Jahresrechnung 2016 der Bürgergemeinde Arlesheim geprüft.

Die Rechnung weist einen Mehraufwand von **CHF 29'180.35** aus.

Wir haben festgestellt, dass

- die Bilanz und die Jahresrechnung mit der Buchhaltung übereinstimmen
- die in der Bilanz enthaltenen Bestandeswerte nachgewiesen werden konnten
- die Buchhaltung ordnungsgemäss geführt worden ist
- die Forstbetriebsrechnung vorgängig durch die Revisionsstelle der Bürgergemeinde Münchenstein revidiert worden ist. Die Rechnung wird zusätzlich von einem Mitglied der Rechnungsprüfungskommission Arlesheim eingesehen.

Wir beantragen deshalb der Bürgergemeinde-Versammlung, die vorliegende Jahresrechnung zu genehmigen.

Der Kassierin danken wir für die gewissenhafte und einwandfreie Arbeit.

Arlesheim, 9. Mai 2017

BÜRGERGEMEINDE ARLESHEIM

Die Rechnungsprüfungskommission

Bemerkung und Antrag des Bürgerrates

Die vorliegende Erfolgsrechnung 2016 der Bürgergemeinde Arlesheim schliesst wie folgt ab:

| | | |
|---|------------|------------------|
| Gesamtaufwand | CHF | 211'670.38 |
| Gesamtertrag | CHF | 182'490.03 |
| Mehraufwand in der laufenden Rechnung 2016 | CHF | 29'180.35 |

Allgemeine Verwaltung

Der Mehraufwand im Kt. 310 „Büromaterial/Drucksachen“ ist auf die Anschaffung einer neuen Telefonanlage und einer PC-Software und im Kt. 319 „Übriger Sachaufwand“ auf den Ausflug des Bürgerrates inkl. Abschied von L. Wicki sowie Kurskosten zurückzuführen. Im Kt. 439 „Übrige Entgelte“ wird der Reinerlös des Weihnachtsbaumverkaufs, vom Pulverhüslifest oder von Spenden verbucht.

| | | |
|--|-----|----------|
| Mehraufwand in der Verwaltungsrechnung | CHF | 5'210.79 |
|--|-----|----------|

Forstwirtschaft

Im Kt. 314 „Sachaufwand Pulverhüsli“ wurde die Anschaffung eines Spielgeräts verbucht. Das Kt. 319 „Übriger Sachaufwand“ beinhaltet den Beitrag für die Ausfinanzierung der Pensionskasse BL sowie den Mindererlös für das Gabholz. Der hohe Mehraufwand in der Rechnung ist vor allem auf die Instandstellung der Waldwege, infolge der starken Regenfälle im Sommer 2016, zurückzuführen. An den Kosten von CHF 61'834.35 beteiligte sich die Einwohnergemeinde mit CHF 24'733.75.

| | | |
|------------------------------------|-----|----------|
| Mehraufwand in der Forstwirtschaft | CHF | 7'798.45 |
|------------------------------------|-----|----------|

Vermögens- und Schuldenverwaltung

Im Kt. 314 „Baulicher Unterhalt Schürli“ schlägt der neue Warmwassererwärmer für das Pächterhaus zu Buche. Der Mehraufwand im Kt. 319 „Sachaufwand Bürgerhaus“ ist auf die restlichen Anschaffungen für den Bürgerkeller zurückzuführen. Das Kt. 331 „Abschreibung Verwaltungsvermögen“ beinhaltet die gesetzlich vorgeschriebene Abschreibung von 10% auf das Verwaltungsvermögen.

| | | |
|---|-----|-----------|
| Mehraufwand Vermögens- und Schuldenverwaltung | CHF | 16'171.11 |
|---|-----|-----------|

ANTRAG:

Der Bürgerrat beantragt der Bürgergemeinde-Versammlung vom 14. Juni 2017:

1. Die Erfolgsrechnung 2016 der Bürgergemeinde Arlesheim, mit einem Mehraufwand von CHF 29'180.35, zu genehmigen.
2. Den verantwortlichen Organen Entlastung zu erteilen.

Arlesheim, 10. April 2017

Namens des Bürgerrates

Der Präsident:
Stephan Kink

Der Schreiber:
Hans-F. Vögeli

3. Einbürgerungen

In offener bzw. auf Antrag in geheimer und einzelner Abstimmung hat die Versammlung über die Einbürgerungsanträge folgender ausländischer Staatsangehöriger Beschluss zu fassen:

- 3.1 G i e s s l e r Claudia Antonia, geb. 13.06.1963, verh., von Deutschland, Ärztin, mit Tochter van Alphen Floriane Mientjen Alida, geb. 07.07.1998, Schülerin, von den Niederlande, wohnhaft seit 01.04.2008 in Arlesheim, Lettenweg 25.



- 3.2 K a r t s c h m a r o f f Ivan Reto Gustav, geb. 29.04.1961, geschieden, Lehrer, von Ungarn, wohnhaft seit 01.03.1997 in Arlesheim, Dürrmattweg 1.

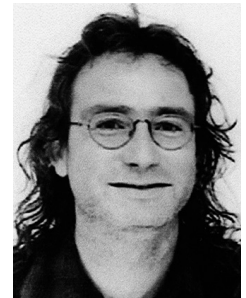

- 3.3 M o r d i g Julian Oliver Mogli, geb. 22.02.1999, ledig, Schüler, von Deutschland, wohnhaft seit 01.10.2011 in Arlesheim, Haldenweg 1.



- 3.4 P i n a r Ömer Osman, geb. 04.06.1989, ledig, Fachmann Gesundheit, von der Türkei, wohnhaft seit 01.08.2009 in Arlesheim, Hauptstrasse 17.



- 3.5 S c h a p i n k Robert Harry, 19.04.1965, in eingetragener Partnerschaft, Eurythmist, von den Niederlande, wohnhaft seit 01.06.2007 in Arlesheim, Ziegelackerweg 7.



- 3.6 S e r r a t o r e Claudio, geb. 10.02.1998, ledig, Montageelektriker i.A., von Italien, wohnhaft seit Geburt in Arlesheim, Mattweg 125.



- 3.7 S h a b a n i Emro, geb 24.03.1976, verh., Mitarbeiter techn. Dienst, von Mazedonien, wohnhaft seit 01.08.2001 in Arlesheim, Untertalweg 12.

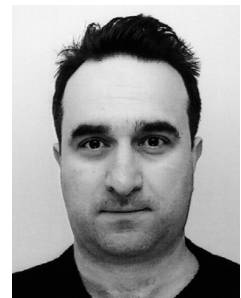

- 3.8 D r ü b e r t Andrea, geb. 22.04.1976, ledig, Sekretärin, von Deutschland, wohnhaft seit 08.03.2004 in Arlesheim, Baselstrasse 113.

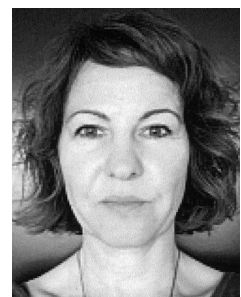

* * * * *

Alle Gesuchsteller und Gesuchstellerinnen erfüllen die gesetzlichen Voraussetzungen zur Aufnahme in das Bürgerrecht unserer Gemeinde. Sie fühlen sich in Arlesheim wohl und zuhause und möchten ihre weitere Zukunft hier verbringen. Einige nehmen auch aktiv am Dorf- und Vereinsgeschehen teil.

Die ausländischen Antragsteller sind mit unseren Gepflogenheiten vertraut und nach den geltenden Bestimmungen des Einbürgerungsreglementes vollständig assimiliert. Sie möchten die demokratischen Rechte und Pflichten unseres Landes als Schweizerbürger und -bürgerin wahrnehmen.

Die behördlichen Abklärungen haben ergeben, dass alle Bewerber einen unbescholtenen Leumund geniessen und auch die reglementarisch vorgeschriebene Wohnsitzpflicht erfüllen.

Die erforderlichen kantonalen Einbürgerungsbewilligungen sind ebenfalls vorhanden.

ANTRAG:

Der Bürgerrat beantragt der Bürgergemeinde-Versammlung vom 14. Juni 2017, alle vorerwähnten Gesuchsteller und Gesuchstellerinnen in das Bürgerrecht von Arlesheim aufzunehmen.

Namens des Bürgerrates

Der Präsident:
Stephan Kink

Der Schreiber:
Hans-F. Vögeli

